



Anreise/Parkmöglichkeit

Siehe Plan;
Parken am Gemeinschaftskrankenhaus
Bonn gGmbH, Haus St. Petrus,
Bonner Talweg 4-6 (ca. 6 min. Fußweg ins
Haus St. Elisabeth)

Anmeldung/Organisation

Barbara Opalka
Business Group Coordinator HCP and Events DACH
Tel: +49-40-23773-4145
Fax: +49-40-23773-4249
E-Mail: Barbara.Opalka@Olympus.com

Referenten/Tutoren

Prof. Dr. med. H. P. Allgaier und Dr. med. I. Steinbrück | Medizinische Klinik | Evangelisches Diakoniekrankenhaus Freiburg
Wirthstr. 11 | 79110 Freiburg

Prof. Dr. med. F. L. Dumoulin und Sr. Naile Gerikalan | Abt. für Innere Medizin und Gastroenterologie | Viszeralmedizinisches Zentrum
Gemeinschaftskrankenhaus Bonn | Haus St. Elisabeth | Prinz-Albert-Str. 40 | 53113 Bonn

Prof. Dr. med. G. Kleber | Gastroenterologie Ärztehaus Grünwald | Ludwig-Anzengruber-Strasse 1 | 82031 Grünwald/München

Dr. med. V. Rempel | Klinik für Gastroenterologie | St. Anna Hospital Herne | Katholische Kliniken Rhein-Ruhr | Hospitalstraße 19
44649 Herne

OLYMPUS Der Kurs wird von der Fa. Olympus Deutschland mit 5.500 Euro unterstützt
(Organmodelle 2.000 Euro, Referentenhonorare 3.000 Euro, Catering 500 Euro).



Akademisches Lehrkrankenhaus der Universität Bonn

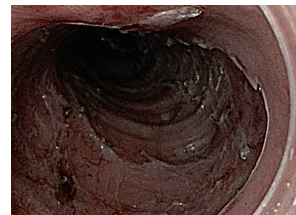

Hands-on Trainingskurs

Endoskopische Submukosadisektion am Organmodell

Samstag, 18. März 2023 | 09.00 – 16.15 Uhr

Endoskopie UG 1 | Abteilung für Innere Medizin und Gastroenterologie | Haus St. Elisabeth
Gemeinschaftskrankenhaus Bonn gGmbH | Prinz-Albert-Str. 40 | 53113 Bonn

Die starke Gemeinschaft für Ihre Gesundheit

Sehr geehrte Kolleginnen und Kollegen,

einmal mehr dürfen wir Sie gemeinsam mit der Firma Olympus sehr herzlich zu unserem Hands-on Kurs zur Endoskopischen Submukosadisektion (ESD) einladen.

Die ESD ist auf Kongressen allgegenwärtig und fester Bestandteil deutscher und internationaler Leitlinien. Dennoch wird die Technik der ESD nur zögerlich umgesetzt. Dies ist nicht nur der technischen Komplexität der Methode geschuldet, sondern auch die Folge – limitierter Trainingsmöglichkeiten.

Unser Hands-on Kurs richtet sich an Endoskopiker mit fortgeschrittenen Kenntnissen in endoskopischen Resektionstechniken, die Interesse haben, die ersten Schritte der ESD-Technik – ggf. mit Assistenzpersonal – am Organmodell zu erlernen. Neben kurz gehaltenen praxisorientierten Referaten werden Sie an fünf Plätzen zu maximal drei Teilnehmern reichlich Gelegenheit haben, unter Anleitung westlicher Experten, die Methode der ESD am Organmodell zu trainieren. Alle Tutoren verfügen über langjährige Erfahrungen in der ESD und sind durch viele Hospitationen und Tutorials mit den japanischen Experten Tsuneo Oyama und Naohisa Yahagi geprägt.

Wir würden uns sehr freuen, Sie in Bonn begrüßen zu dürfen.

Mit den besten Grüßen,
Ihr



Prof. Dr. F.L. Dumoulin

Programm

09:00 – 09:05 Uhr Begrüßung

09:05 – 09:25 Uhr ESD: Indikationen und Vorgehen

09:30 – 12:00 Uhr Praktische Übungen am Organmodell (Teil 1)

12:00 – 12:45 Uhr Mittagspause

12:45 – 13:00 Uhr Komplikationsmanagement

13:00 – 16:00 Uhr Praktische Übungen am Organmodell (Teil 2)

16:00 – 16:15 Uhr Abschlussbesprechung, Feedback-Runde

Teilnahmegebühr: 300,00 Euro

Die Teilnehmerzahl ist auf max. 12 endoskopierende Teilnehmer begrenzt. Es kann pro Teilnehmer eine Assistenzperson zusätzlich teilnehmen. **Die Veranstaltung ist bei der Ärztekammer Nordrhein zur Zertifizierung angemeldet.**

Veranstalter: Viszeralmedizinisches Zentrum am Gemeinschaftskrankenhaus Bonn, die Abteilung für Innere Medizin, Schwerpunkt Gastroenterologie und Olympus Deutschland GmbH